

ACTIVISMO SOCIOAMBIENTAL

¿Qué entendemos por impacto ambiental?

Es el conjunto de posibles efectos sobre el medio ambiente de una modificación del entorno natural, como consecuencia de obras u otras actividades.



¿Qué problemáticas socioambientales identifico en mi región?
Aquí algunos ejemplos:



Panguipulli

Aparecen cada vez más inmobiliarias que intervienen el entorno para la construcción de casas y servicios, los cuales requieren agua potable y alcantarillado, razón por la cual estarían apareciendo ductos contaminantes en el lago Panguipulli.

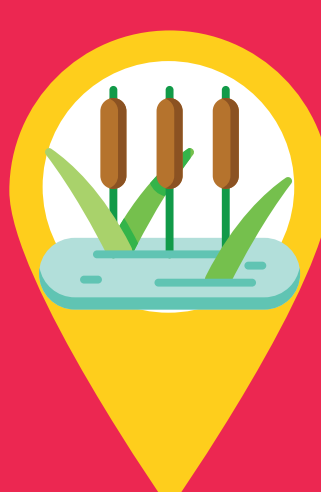

Valdivia

El humedal Angachilla será declarado Santuario de la Naturaleza, ya que alberga alta biodiversidad de fauna, cumple un importante rol como regulador climático y es muy valorado como punto de esparcimiento, a nivel sociocultural, deportivo, científico y turístico. Lamentablemente sigue amenazado por rellenos asociados a inmobiliarias y otros megaproyectos.



Río Bueno

Al menos 7 pisciculturas impactan directamente en la cuenca del Río Bueno, produciendo más de 10.000 toneladas anuales de salmónidos y que descargan sus desechos industriales al afluente. La presencia de piscicultura de salmones y los nuevos proyectos que esperan ser aprobados, tienen en alerta a organizaciones locales y a autoridades de Los Ríos.



Mariquina

La rana verde de Mehuín podría desaparecer debido a la tala indiscriminada del bosque nativo, donde habita. Es uno de los anfibios más raros y antiguos del mundo, porque posee un linaje genéticamente tan distinto a otras especies de ranas que es equivalente a la distancia evolutiva que hay entre los seres humanos y el mono.

Salud física, mental y espiritual

El asma, alergias y otras enfermedades tan graves como el cáncer se atribuyen a contaminantes que pueden estar en el aire y el agua. A su vez, afecta la salud mental, generando fatiga, irritabilidad y depresión.



Estudios y rendimiento académico

La calidad del medioambiente puede afectar directamente mi rendimiento, por ejemplo cuando hay mucho ruido o malos olores de una fábrica cercana, que me desconcentran al estudiar.

¿Cómo me afecta a mí como joven lo que le pasa a mi comuna ambientalmente?

Motivaciones y pasatiempos

Por ejemplo, si me gusta hacer deporte en el parque o la playa, pero están contaminados no será agradable seguir entrenando allí. Si me gusta fotografiar paisajes, pero en el entorno hay un basural, deja de ser un pasatiempo agradable. Muchas actividades que nos gustan se ven afectadas negativamente.

Vida social y afectiva

Un problema ambiental puede gatillar normas sanitarias, ya sea por una pandemia, por la calidad del aire o por fenómenos climáticos. Por otra parte, la gente preferirá encerrarse en las casas si las condiciones ambientales no son idóneas para hacer actividades al aire libre, limitando los encuentros con otros.

Economía familiar y consumo

Las malas condiciones ambientales pueden ocasionar la pérdida de muchos trabajos, por ejemplo en el turismo, el deporte o la educación de calidad. Además, afecta la calidad de nuestros alimentos, como peces contaminados o frutas con exceso de pesticidas. Esto genera escasez y, a su vez, alzas de precios en los alimentos.

¡POR ESO DEBO INFORMARME! PARA APRENDER, OPINAR, DEBATIR Y QUE SE RESPETEN MIS DERECHOS. ¡MEJOR AÚN SI ES COLABORATIVAMENTE!



¡ALERTA! NOTICIAS FALSAS O FAKE NEWS



Antes de compartir una noticia: (1) Lee la noticia entera, no solo el titular (2) Investiga si la fuente es confiable (3) Escribe el título en un buscador, así podrás descubrir si es un rumor más que una noticia (4) Busca los datos y números citados (5) Verifica el contexto, como la fecha de publicación (6) Desconfía de los audios (7) Si alguien te envía una noticia pregúntale si hizo los pasos anteriores.

MISIÓN INFLUENCER

MAPA COLABORATIVO "CIUDADANXS INFLUENCER"

La idea es que todos y todas contribuyamos a crear un mapa donde identifiquemos las redes de apoyo juveniles que existen en la región de Los Ríos.



¿Cómo contribuyo en este mapa colaborativo?

INSTRUCCIONES

- Ingresar a: <https://www.google.com/maps/d/edit?mid=1dsB3Inc5clCj-Cj1015mAbjvqNni1y8k&usp=sharing>
- Selecciona el ícono *pin* para localizar el punto en el mapa.
- Coloca el nombre de la organización, que luego aparecerá en la lista a la izquierda.
- Con el ícono del lápiz edita la información del punto. Haz una descripción general y coloca un sitio web o red social si existe.
- ¡Es importante que hagas al menos una contribución para aportar a esta red colaborativa! Si no conoces una red en tu localidad busca alguna regional en internet y coloca su ubicación e información general.

¿Qué haremos luego con el mapa?

- Dejarlo a disposición de toda nuestra red de Ciudadanxs Influencers para tener a mano las redes de apoyo juveniles en la región.

Referencias adicionales

- <https://www.youtube.com/watch?v=hamKoG1hrfk&t=1s>
- <https://www.youtube.com/watch?v=fS39uAN11j4>
- <https://www.concausa2030.com/espanolhttps://www.concausa2030.com/espanol/>
- <https://www.bbc.com/mundo/noticias-45561204>